



The Mayflower School

## REGLAMENTO UNIFORME DAMAS

### 4° Básico a 4° Medio

Las alumnas de 4° Básico a 4° Medio deben usar diariamente el uniforme del colegio, el cual otorga identidad y es signo de compromiso con el colegio, por lo que debe permanecer en buenas condiciones de presentación y limpieza todo el año.

Para que esto se cumpla, habrá una rigurosa y permanente supervisión tanto del uso correcto del uniforme, como de los accesorios y/o joyas no permitidas.

Todas las alumnas deben presentarse correctamente uniformadas desde el primer día de clases. El uso incorrecto o incompleto del uniforme está contemplado como falta.

**No se aceptará el uso de prendas fuera de reglamento.**

#### UNIFORME:

**POLERA:** Tela tipo piqué de color blanco con 2 botones, cuello y puño gris con una línea de color azul, con la sigla TMS bordada gris en la parte superior izquierda a la altura del pecho, con bordes azules. Debe caer al menos 10 cms. sobre la falda.

**SWEATER:** Sweater de lana, cuello en V cerrado, sin botones, con la sigla TMS bordada en azul en la parte superior izquierda a la altura del pecho.

**FALDA:** Tableada (4 tablas adelante y 4 atrás), de color **gris perla** y tela tipo casimir, con pretina, largo 4 cms. sobre la rodilla.

**CHAQUETA:** Tela tipo casimir azul marino, con solapa y 3 botones plateados, 2 bolsillos de parche sin tapa y con un bolsillo en la parte superior sin tapa en el cual debe ir cosida la insignia del colegio.

**POLAR:** Tela tipo polar de color azul con mangas azules y grises, sigla TMS bordada en color blanco en la esquina superior izquierda (uso optativo).

**INSIGNIA:** Se puede adquirir en el colegio en la oficina de admisiones.

**MOCHILA:** Color libre elección, tamaño oficio, marcada por fuera con nombre completo, sin accesorios y/o llaveros colgando. No se permiten mochilas con ruedas.

**BOTAS AGUA:** Solo en días de lluvia y de color negro o azul marino (uso optativo).

**ZAPATOS:** De cuero negro, sin taco, no tipo bototo.

**CALCETINES/PANTIES:** Calcetines grises largos, debajo de la rodilla. Panties grises (un solo color).

**PARKA O CHAQUETA SOFTSHELL:** Azul marino o negra, sin adornos de otro color (uso optativo).

**BUFANDA, CUELLO POLAR O GORRO DE LANA:** Gris, blanco o azul marino (uso optativo)

**CINTILLOS, PICHES U OTROS:** Gris, azul marino o blanco. No se aceptan otros colores.

#### UNIFORME 4° MEDIO:

- Blusa blanca.
- Corbata Senior: esta será entregada por el colegio en la ceremonia de investidura.

#### UNIFORME EDUCACIÓN FÍSICA Y DEPORTE

A partir de marzo de 2020, comenzó el uso paulatino del nuevo uniforme de Educación Física y Deporte. Podrá adquirir el nuevo uniforme de Educación Física, una vez que el actual no esté en condiciones de continuar su uso.

Todas las alumnas deben usar obligatoriamente el uniforme de Educación Física y Deporte en dichas clases, academias deportivas, entrenamientos, competencias y toda vez que el colegio así lo disponga.

Durante la época de bajas temperaturas, está autorizado el uso del uniforme de Educación Física y Deporte de manera que las alumnas puedan venir más abrigadas. Las fechas de inicio y término de este período se comunicarán vía circular cuando el colegio lo estime conveniente.

Se puntualiza lo siguiente:

- En caso de ceremonias, salidas pedagógicas u otras representaciones, el uso del uniforme oficial es obligatorio.
- Sobre el buzo, se podrá usar el polar oficial del uniforme y/o parka azul marino o negra.

<b>POLERA MANGA CORTA</b>	
	
<p><b>Antigua:</b> Polera cuello polo blanca, manga corta, con barco en el centro</p>	<p><b>Nueva:</b> Polera cuello polo blanca, manga corta Mangas, líneas e insignia azul (Tipo Dry Fit / Tipo Algodón)</p>

<b>POLERA MANGA LARGA</b>	
	
<p><b>Antigua:</b> Polera cuello polo blanca, manga larga, con barco en el centro Uso en temporada otoño/invierno</p>	<p><b>Nueva:</b> Polera cuello polo blanca, manga larga Mangas, líneas e insignia azul (Tipo Algodón) Uso en temporada otoño/invierno</p>

### POLERÓN BUZO



**Antiguo:** Frente y espalda color gris con mangas azules, y el barco estampado en el centro



**Nuevo:** Azul con capucha e interior gris, insignia del colegio estampada y dos líneas reflectantes a cada lado de los bolsillos

### PANTALÓN BUZO

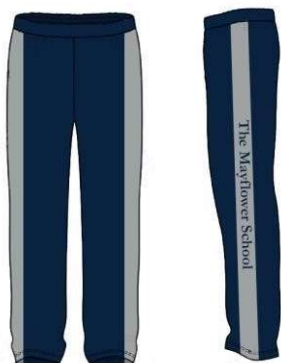

**Antiguo:** Azul con líneas grises, y The Mayflower School en el lado izquierdo

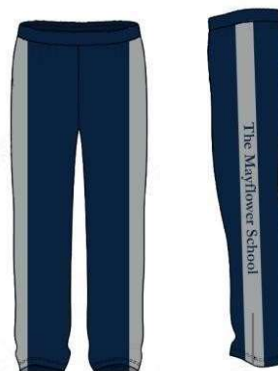

**Nuevo:** Azul con líneas grises, y The Mayflower School en el lado izquierdo  
Incluye una línea reflectante

### CALZA CORTA



**Antigua:** Lycra azul con sigla TMS en la parte frontal



**Nueva:** Se mantiene el mismo modelo

**PRENDAS OPCIONALES:**

<b>CALZA LARGA</b>	<b>SHORT CALZA</b>
	
Tela tipo Lycra de color azul y sigla TMS estampada detrás de la pierna izquierda, reflectante	Tela tipo Dry Fit y Lycra de color azul; el short incluye una calza interna

**OTRAS PRENDAS OFICIALES:**

**ZAPATILLAS:** Color libre elección, de preferencia tipo jogging. Sin luces ni ruedas

**CALCETINES:** Blancos, lisos, sin franjas ni aplicaciones de ningún tipo

**JOCKEY:** Azul con sigla TMS bordado (uso optativo)

**BOLSO DEPORTIVO:** Azul marino, gris o negro (no mezclilla), sin adornos ni colores

Este debe incluir:

- Toalla
- Hawaianas
- Peineta o cepillo
- Artículos de aseo personal

---

**NOTAS:**

- Todas las prendas deben estar **marcadas** con nombre completo
  - Está estrictamente prohibido el uso de cualquier tipo de piercing y de joyas
  - Se recomienda que asistan al colegio con el pelo tomado
  - No se acepta el pelo tinturado, ni peinados que no sean tradicionales
  - No está permitido el uso de maquillaje
  - No se aceptan **trenzas bahianas** y /o **uñas pintadas con esmalte de color, solo brillo**
-

**UNIFORME DISPONIBLE EN:**

**Bianca Uniformes Escolares**

Camino del Sereno N°13330, Lo Barnechea

+569 85018803

+569 95377708

[uniformescolaresbianca@gmail.com](mailto:uniformescolaresbianca@gmail.com)

**First Option**

Pueblo del Inglés – Av. Vitacura N°6255, local 108

222487347

222422196

[www.firstoption.cl](http://www.firstoption.cl)

**Happy Face**

Av. Kennedy N°6876, Vitacura

[www.happyface.cl](http://www.happyface.cl)

**Hookipa**

Av. Apoquindo N°6856, Las Condes

Paseo Pie Andino N°4709, Lo Barnechea

[www.hookipa.cl](http://www.hookipa.cl)

**Solo Uniformes**

Padre Hurtado Norte N°1183, Local C, Vitacura

228932491

[www.solouniformes.cl](http://www.solouniformes.cl)

*15 de diciembre, 2023*